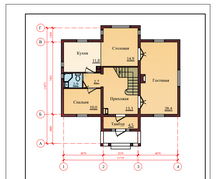

Индивидуальный жилой дом площадью 170 м²

План 1 этажа

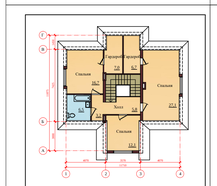

Индивидуальный жилой дом площадью 170 м²

План 2 этажа

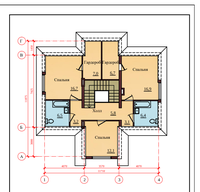

Индивидуальный жилой дом площадью 170 м²

План 2 этажа (вариант)

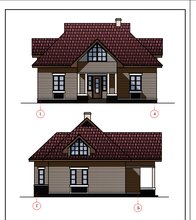

Индивидуальный жилой дом площадью 170 м²

Фасады к.л. 1 - 4; Г - Б

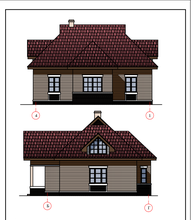

Индивидуальный жилой дом площадью 170 м²

Фасады к.л. 4 - 1; Б - Г

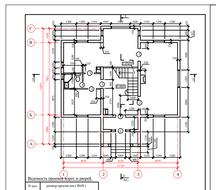

Ведомость проемов/окон и дверей

№ поз.	размер проема мм (ВхШ)
1	1000 x 2400
2	1300 x 2100
3	900 x 2100
4	700 x 2100

Индивидуальный жилой дом площадью 167,4 м²

План 1 этажа

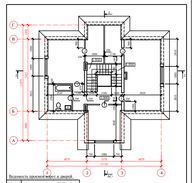

Ведомость проемов/окон и дверей

№ поз.	размер проема мм (ВхШ)
1	900 x 2100
2	700 x 2100

Индивидуальный жилой дом площадью 167,4 м²

План 2 этажа

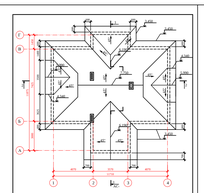

Индивидуальный жилой дом площадью 167,4 м²

План кровли

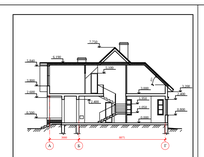

Индивидуальный жилой дом площадью 167,4 м²

Разрез 1 - 1

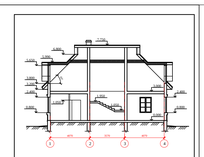

Индивидуальный жилой дом площадью 167,4 м²

Разрез 2 - 2

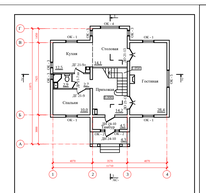

Индивидуальный жилой дом площадью 167,4 м²

План отделочных работ 1 этажа

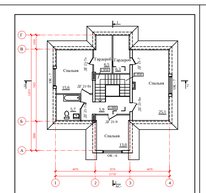

Индивидуальный жилой дом площадью 167,4 м²

План отделочных работ 2 этажа

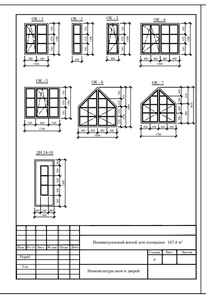

Индивидуальный жилой дом площадью 167,4 м²

Номенклатура окон и дверей

Ведомость окон и дверей

№ поз.	Наименование	Обозначение	Количество			Примечание
			1эт	2эт	всего	
1	ОК-1	ГОСТ 30674-99	4	—	4	
2	ОК-2	Серия 1.136.5-26/89	2	—	2	
3	ОК-3	Серия 1.136.5-26/89	4	—	4	
4	ОК-4	Серия 1.136.5-26/89	1	—	1	
5	ОК-5	Серия 1.136.5-26/89	1	—	1	
6	ОК-6	Серия 1.136.5-26/89	—	1	1	
7	ОК-7	Серия 1.136.5-26/89	—	1	1	
8	ДГ21-7кл	ГОСТ 6629-88	1	1	2	
9	ДГ21-7х	Серия 1.136.5-26/89	—	1	1	
10	ДГ21-7	Серия 1.136.5-26/89	—	1	1	
11	ДГ21-9	Серия 1.136.5-26/89	1	1	2	
12	ДГ21-9х	Серия 1.136.5-26/89	1	—	1	
13	ДО21-13	Серия 1.136.5-26/89	2	—	2	
14	ДП24-10	ГОСТ 6629-88	2	—	2	

Индивидуальный жилой дом площадью 167,4 м²

Ведомость окон и дверей

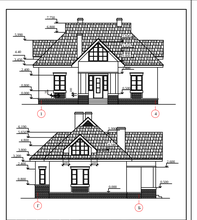

Индивидуальный жилой дом площадью 167,4 м²

Фасады к.л. 1 - 4; Г - Б

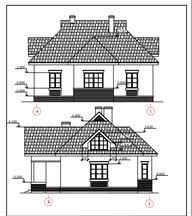

Индивидуальный жилой дом площадью 167,4 м²

Фасады к.л. 4 - 1; Б - Г