

| № | Наименование | Единица измерения | Количество | Примечание |
|----|---------------------|-------------------|------------|------------|
| 1 | Кирпич | м³ | 1.20 | |
| 2 | Цемент | т | 0.50 | |
| 3 | Песок | м³ | 1.50 | |
| 4 | Грунт | м³ | 2.00 | |
| 5 | Стекло | м² | 10.00 | |
| 6 | Дерево | м³ | 0.80 | |
| 7 | Металл | кг | 500.00 | |
| 8 | Керамическая плитка | м² | 15.00 | |
| 9 | Сантехника | шт. | 1.00 | |
| 10 | Электрика | шт. | 1.00 | |
| 11 | Отопление | шт. | 1.00 | |
| 12 | Вентиляция | шт. | 1.00 | |
| 13 | Специальные работы | шт. | 1.00 | |
| 14 | Итого | | | |

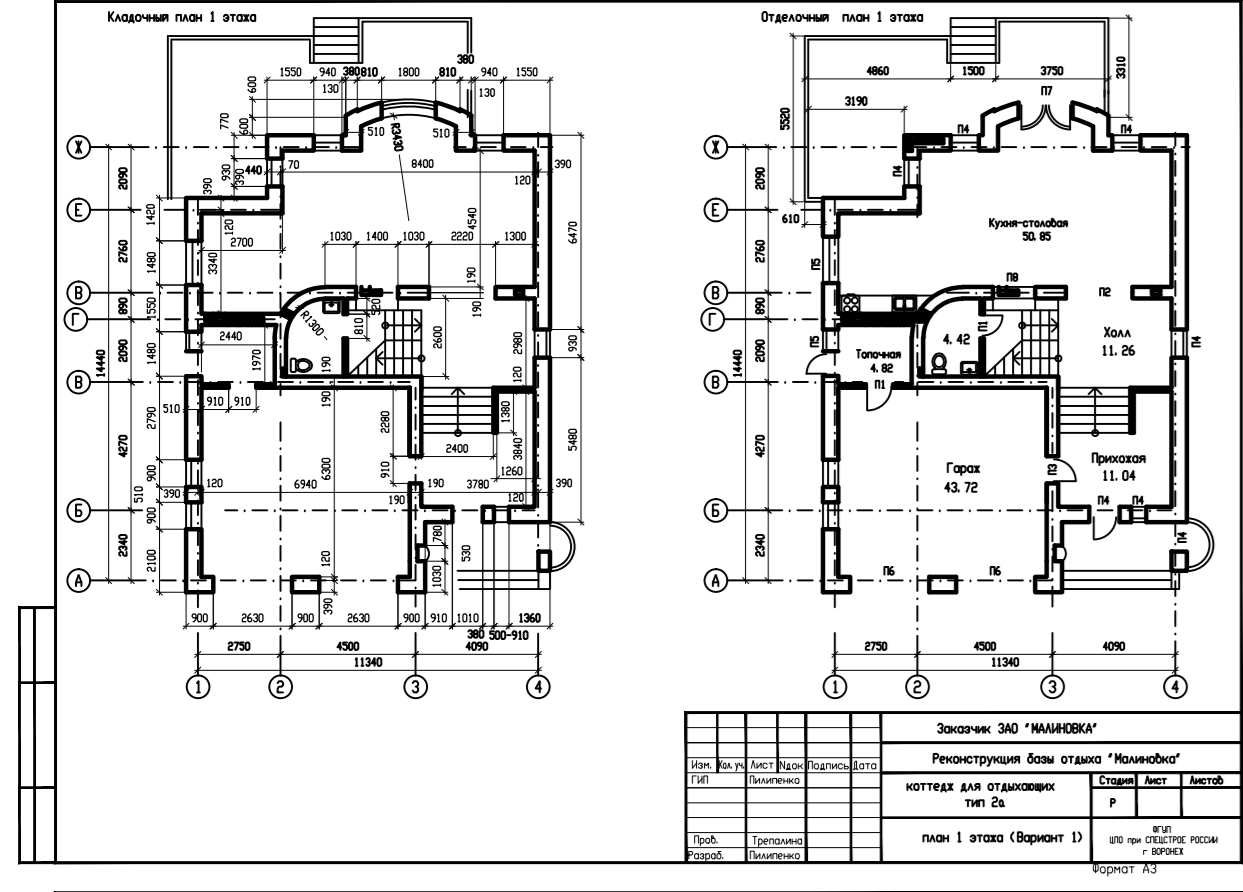

| № | Наименование | Единица измерения | Количество | Примечание |
|----|---------------------|-------------------|------------|------------|
| 1 | Кирпич | м³ | 1.20 | |
| 2 | Цемент | т | 0.50 | |
| 3 | Песок | м³ | 1.50 | |
| 4 | Грунт | м³ | 2.00 | |
| 5 | Стекло | м² | 10.00 | |
| 6 | Дерево | м³ | 0.80 | |
| 7 | Металл | кг | 500.00 | |
| 8 | Керамическая плитка | м² | 15.00 | |
| 9 | Сантехника | шт. | 1.00 | |
| 10 | Электрика | шт. | 1.00 | |
| 11 | Отопление | шт. | 1.00 | |
| 12 | Вентиляция | шт. | 1.00 | |
| 13 | Специальные работы | шт. | 1.00 | |
| 14 | Итого | | | |

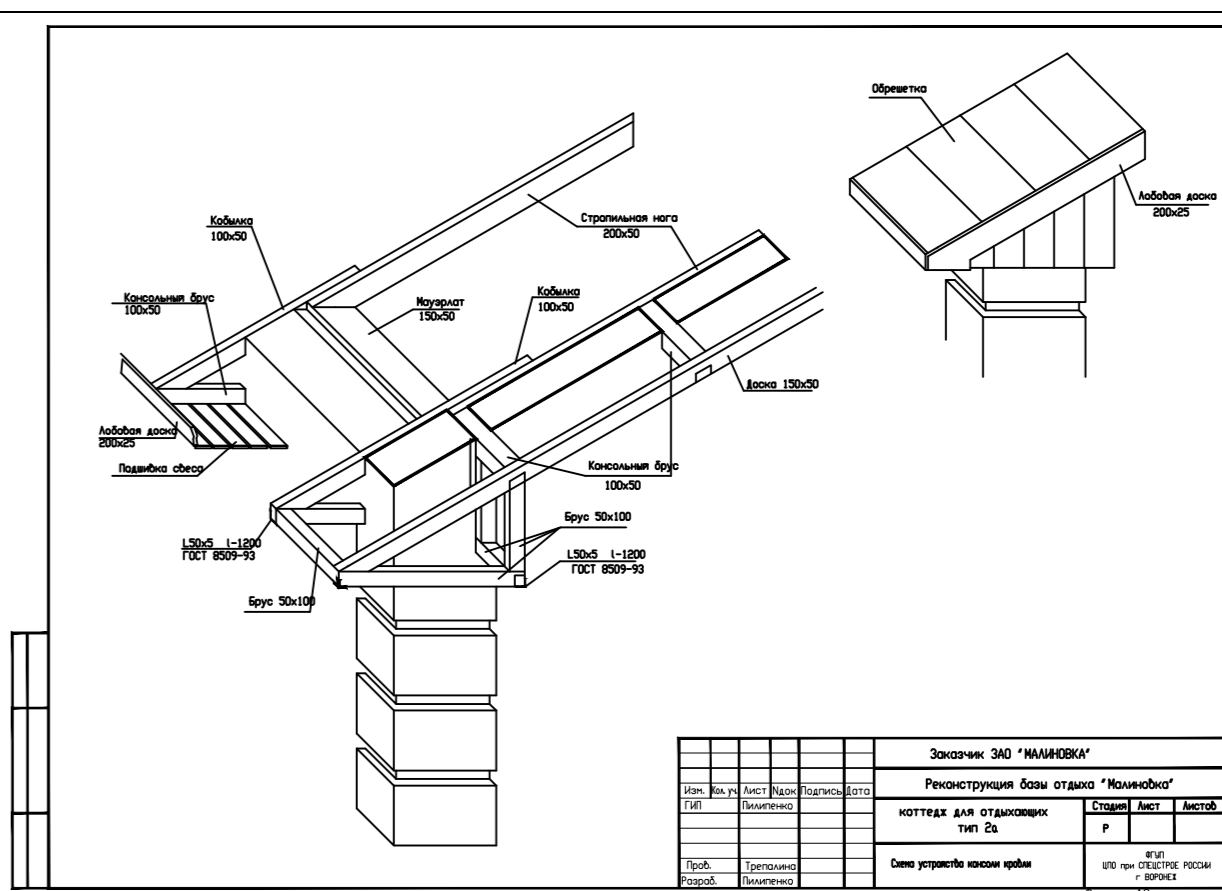
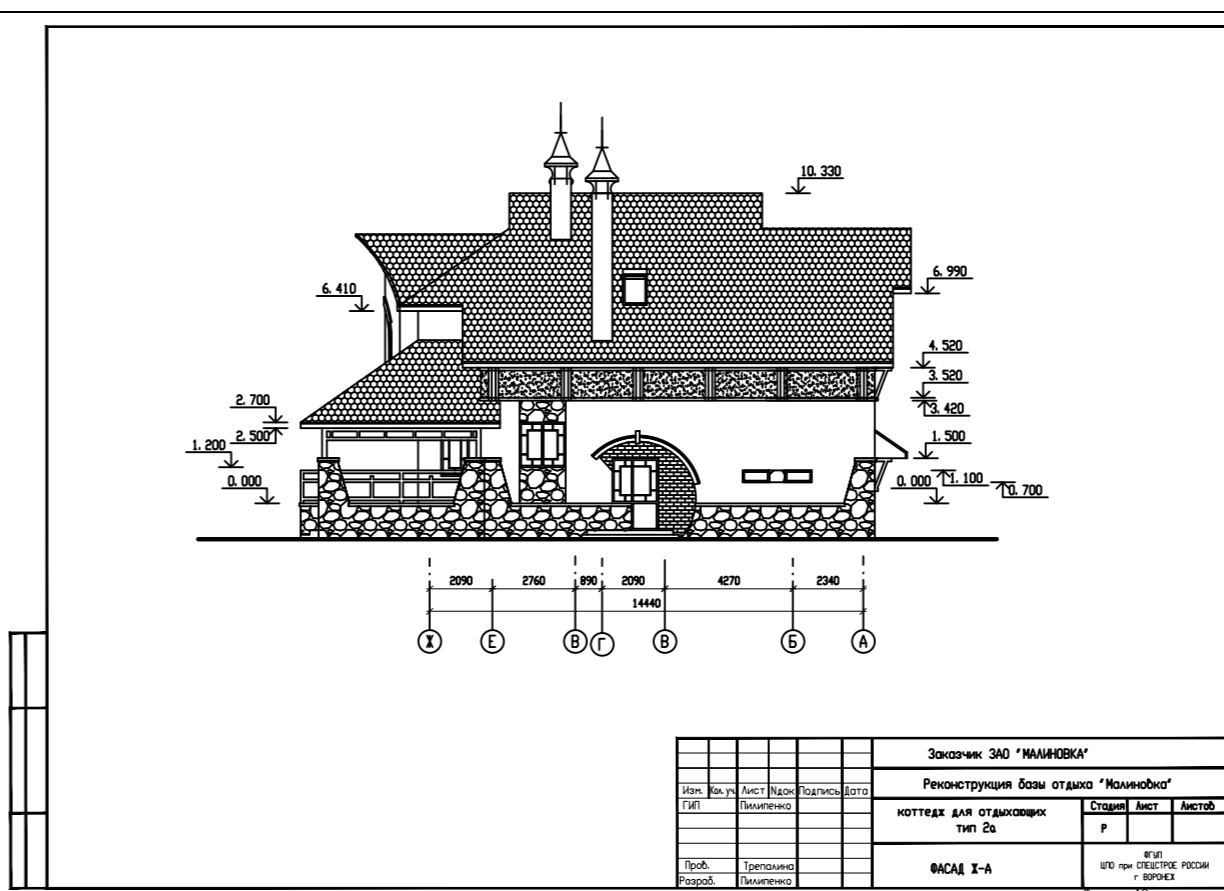
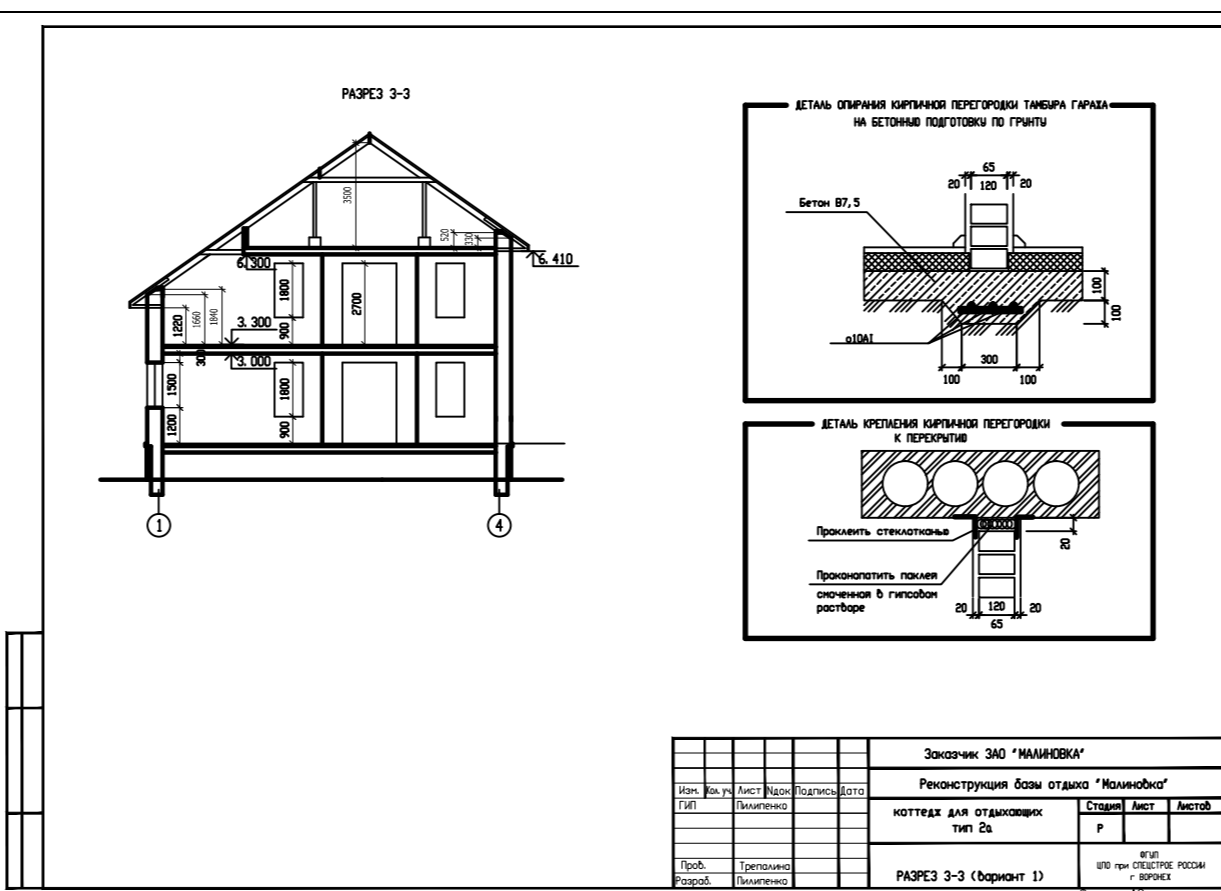
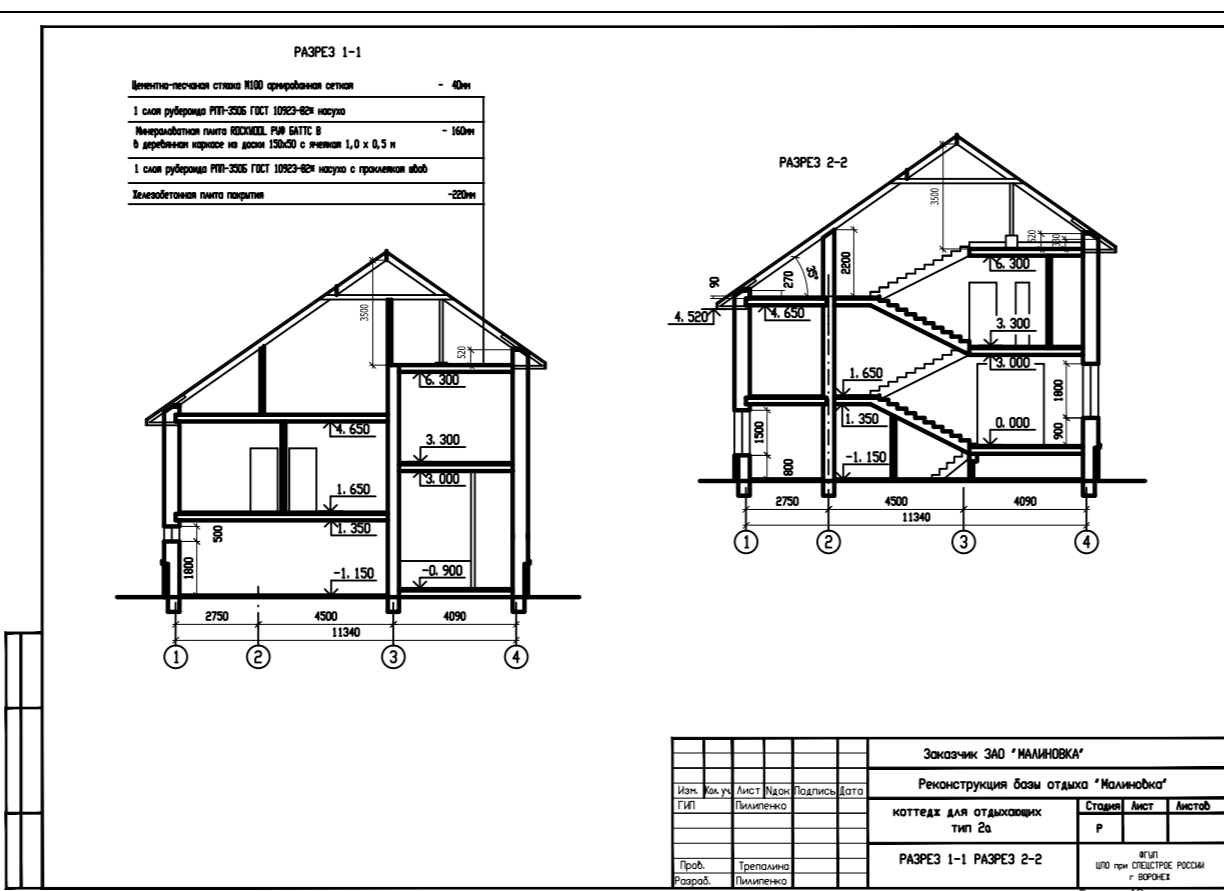
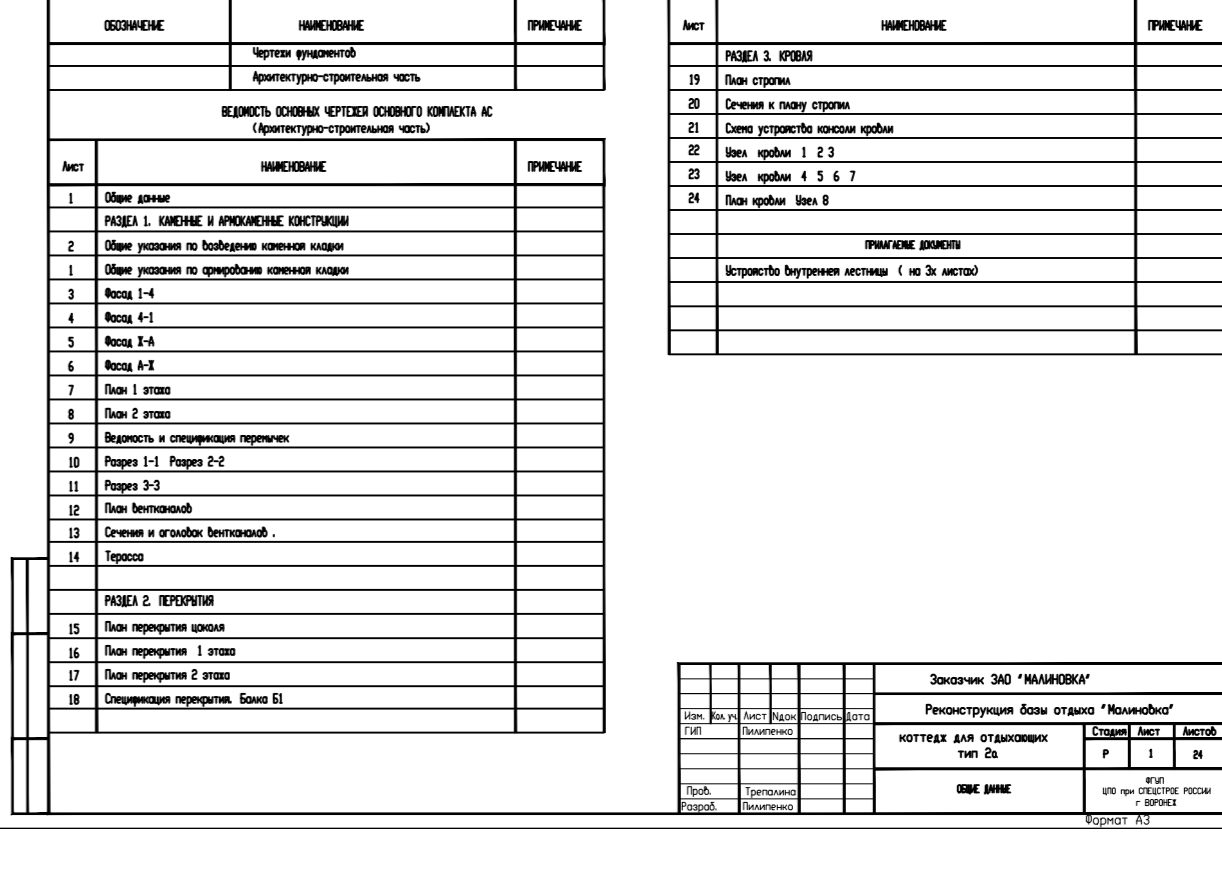
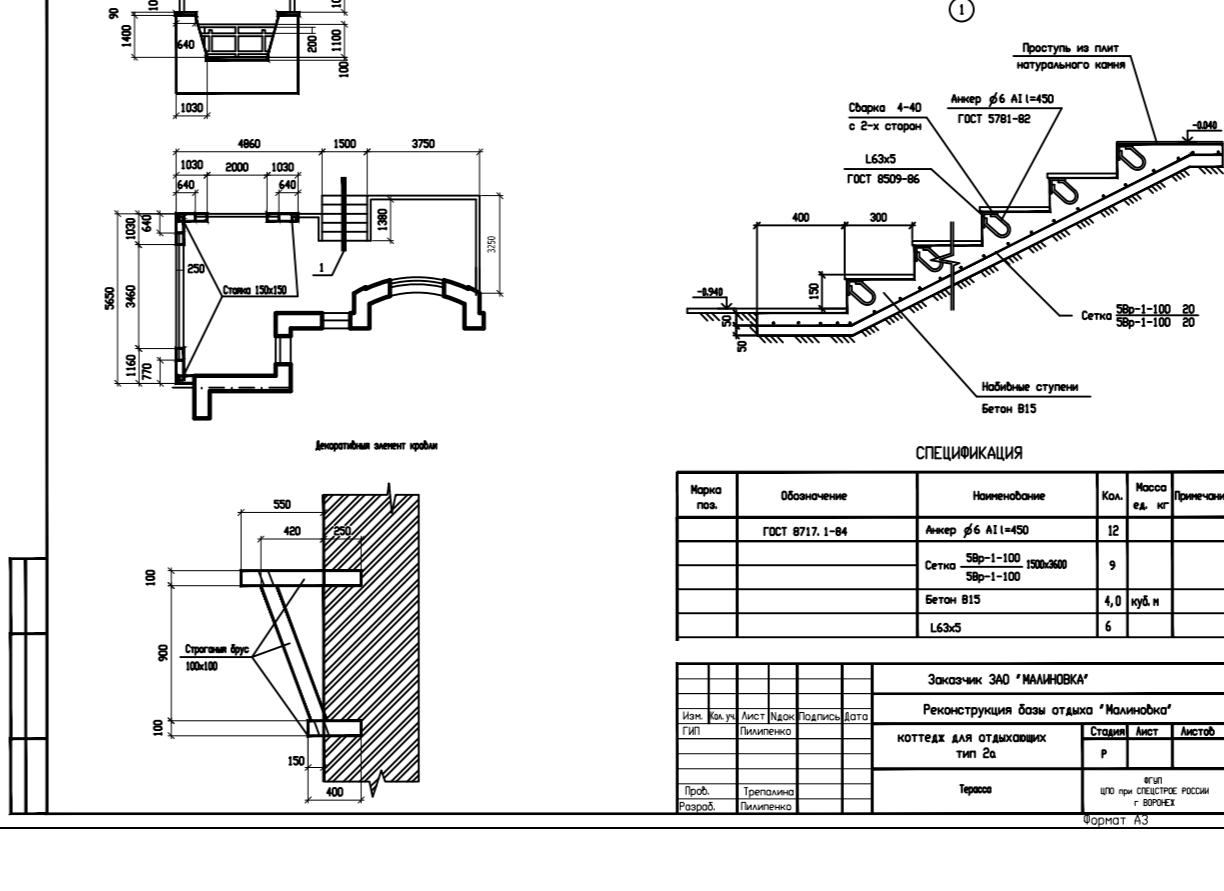
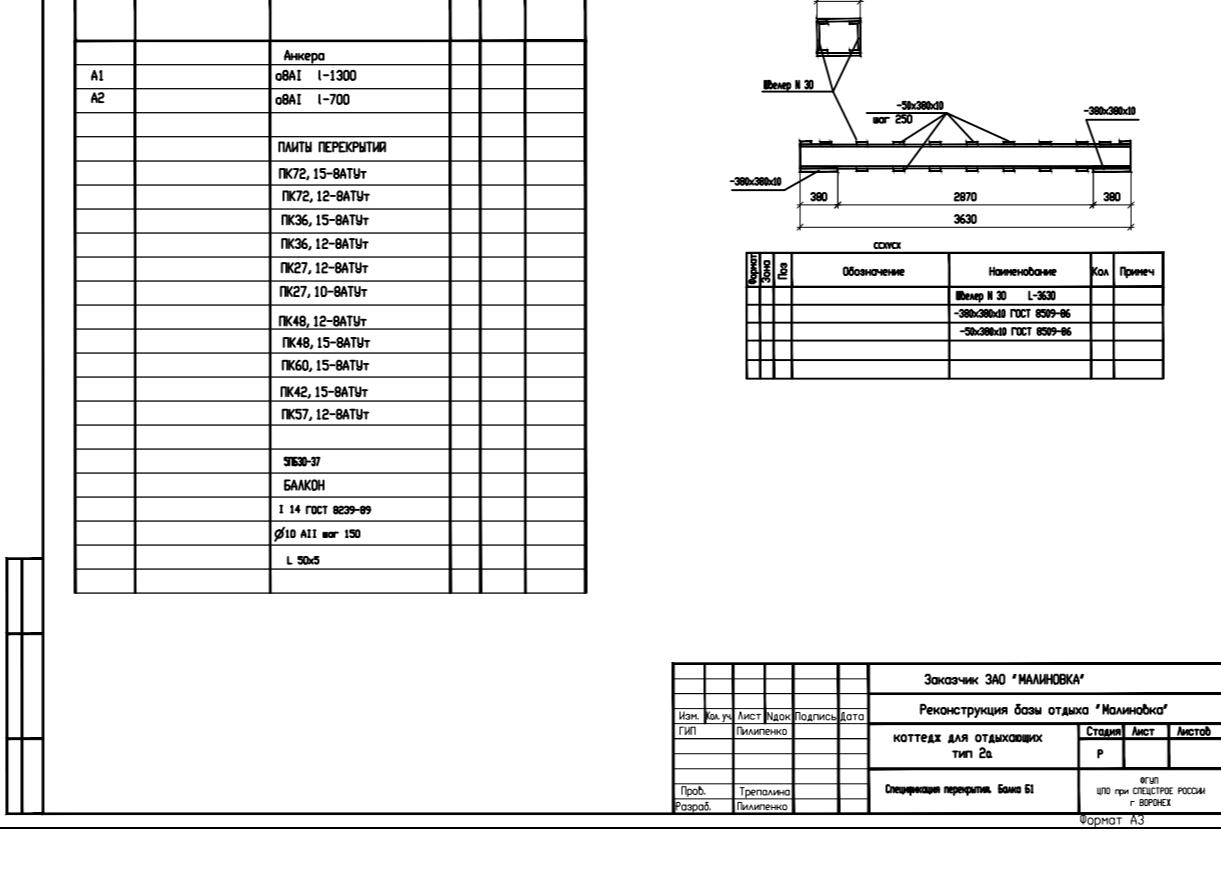
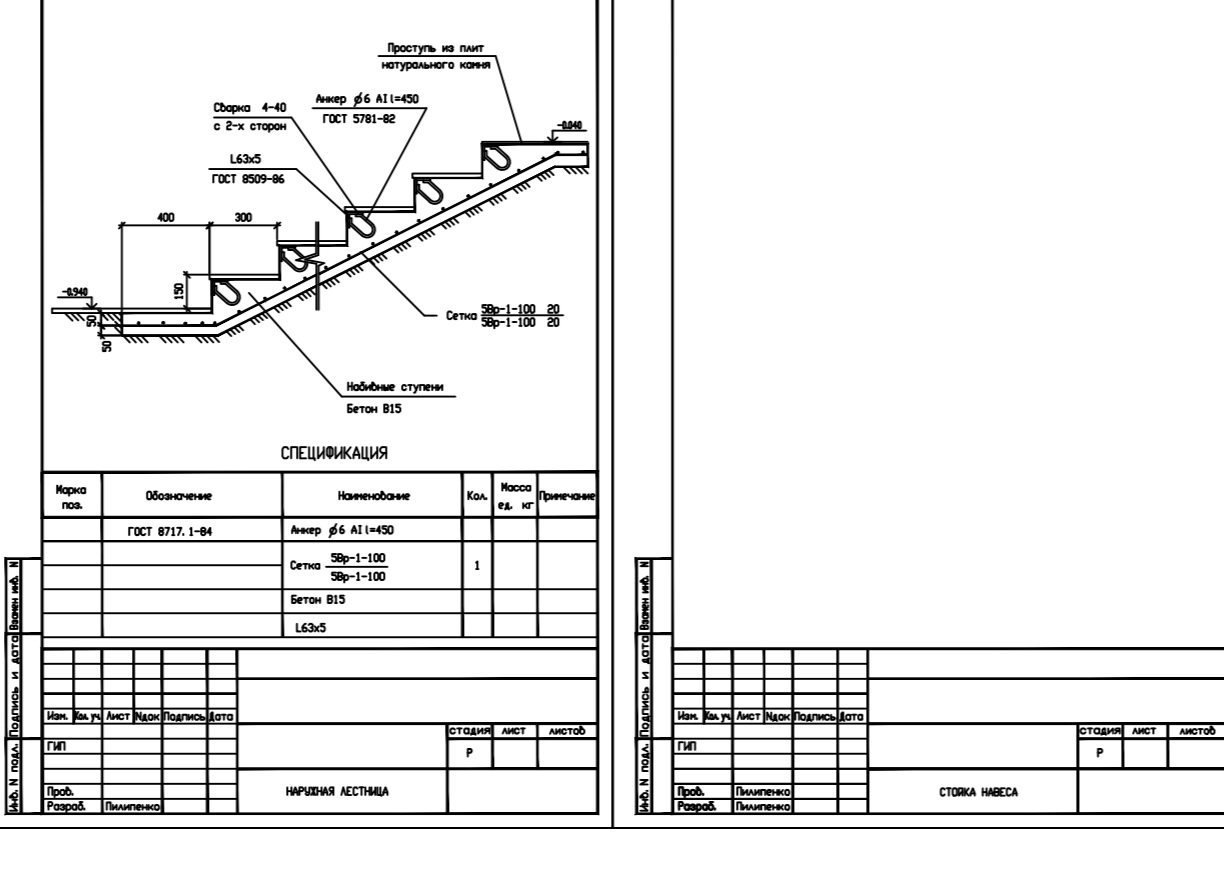
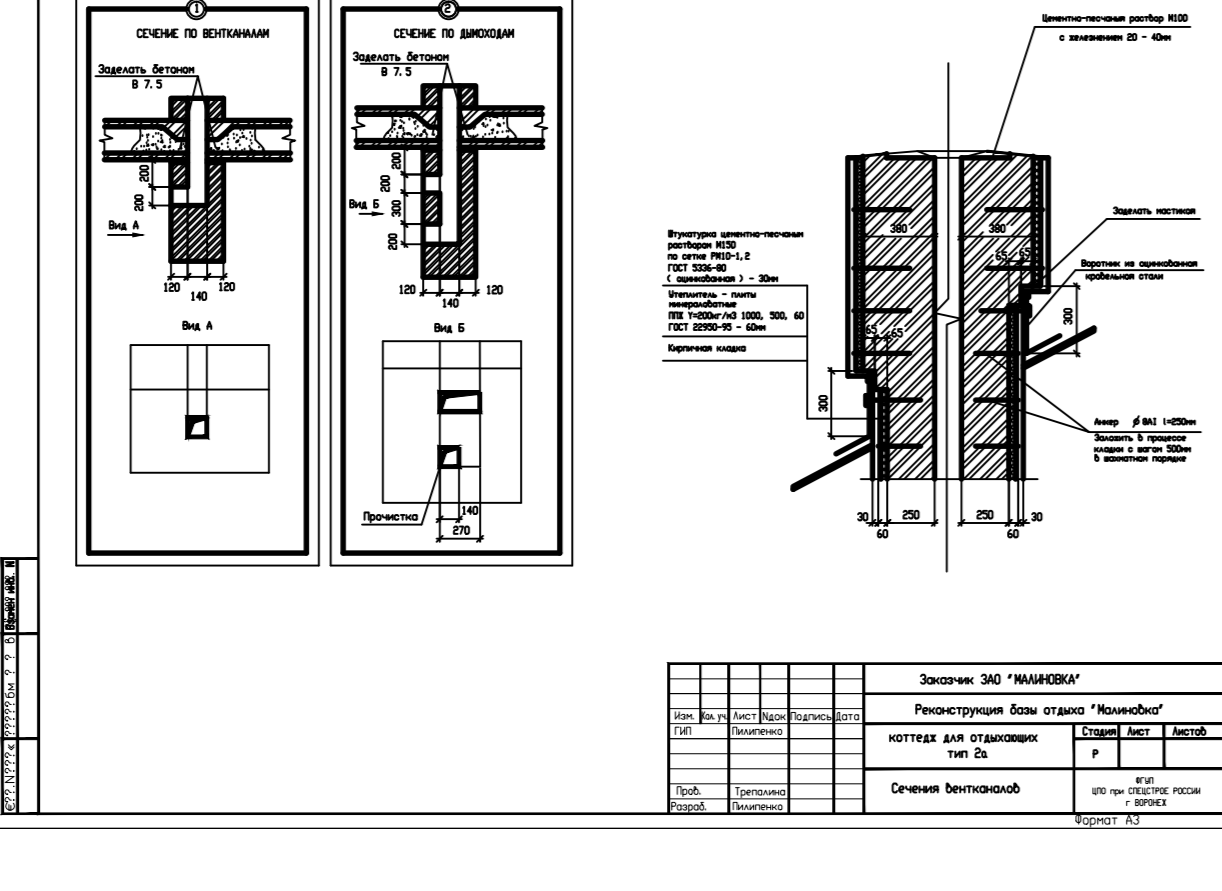
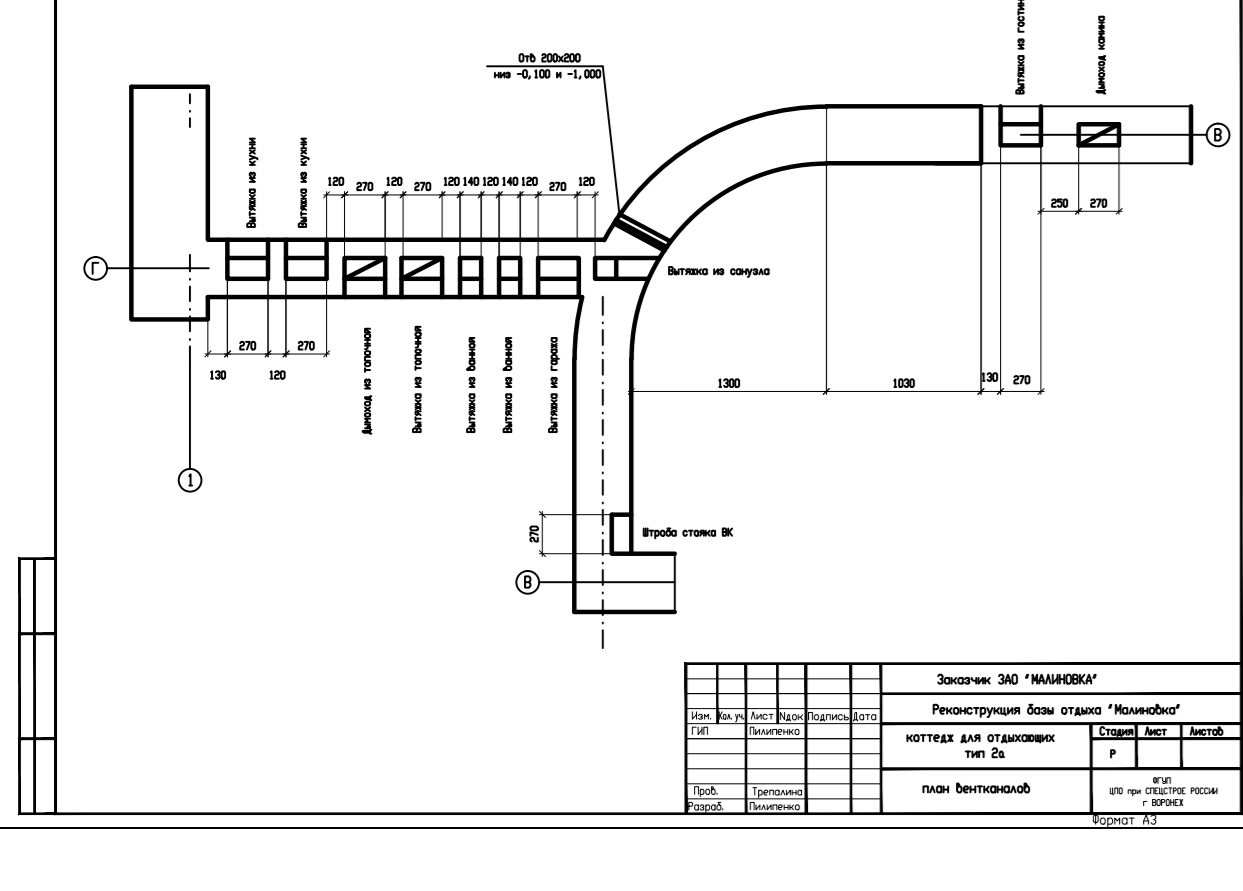
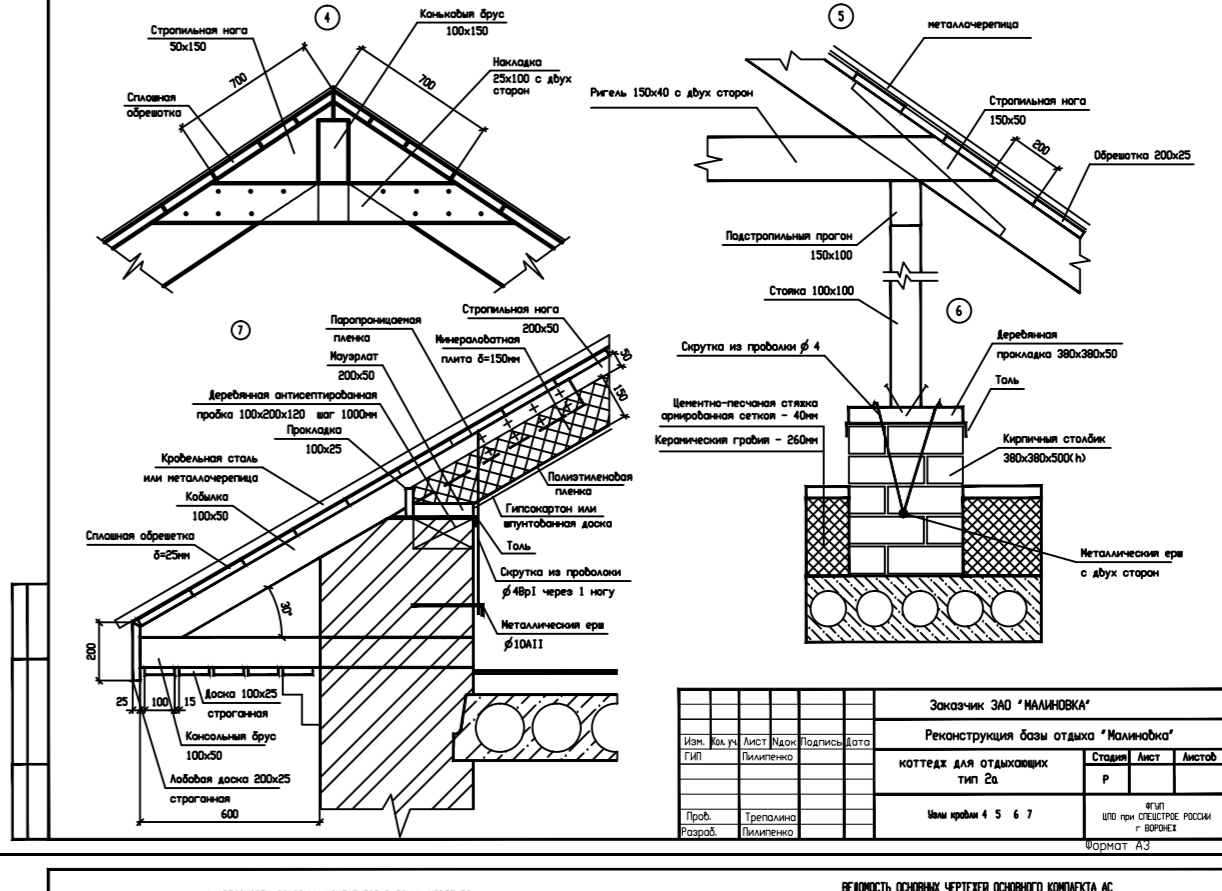
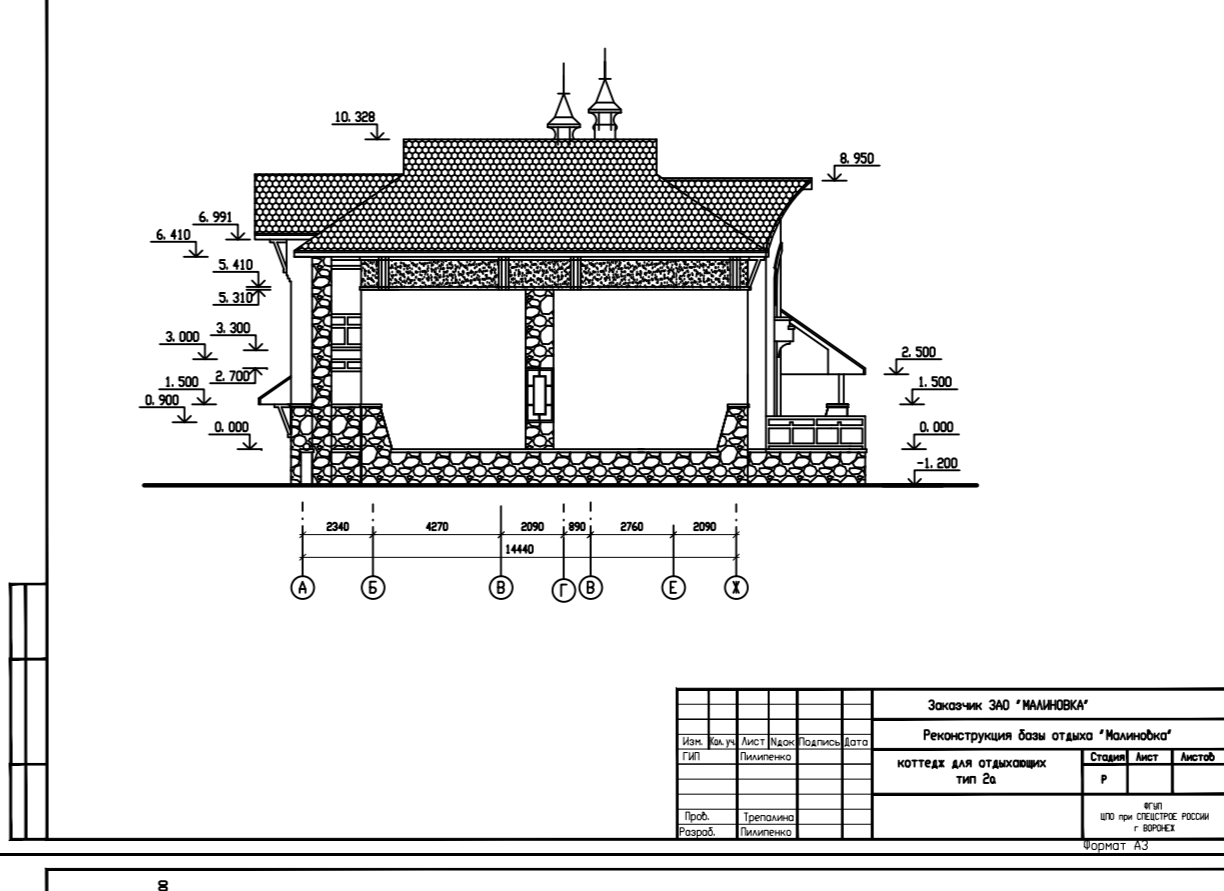
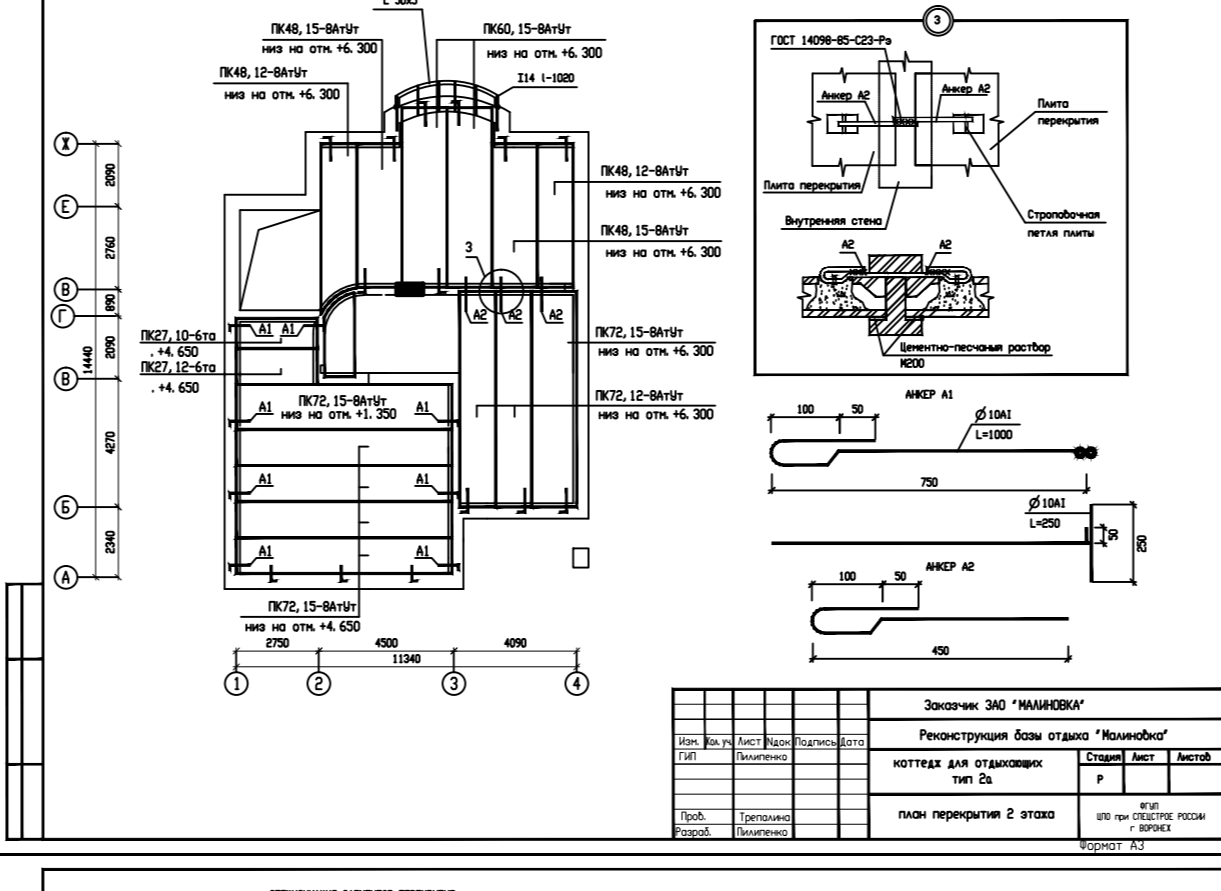
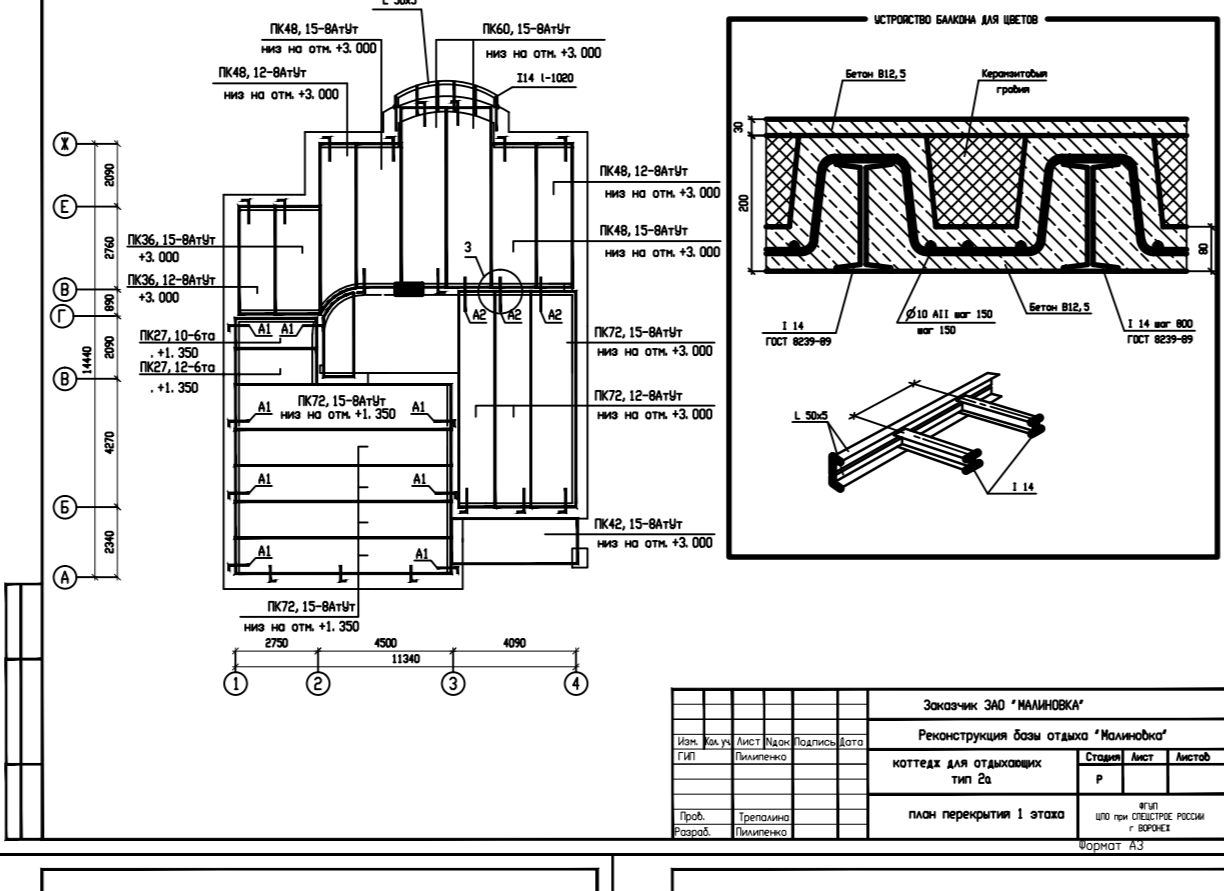
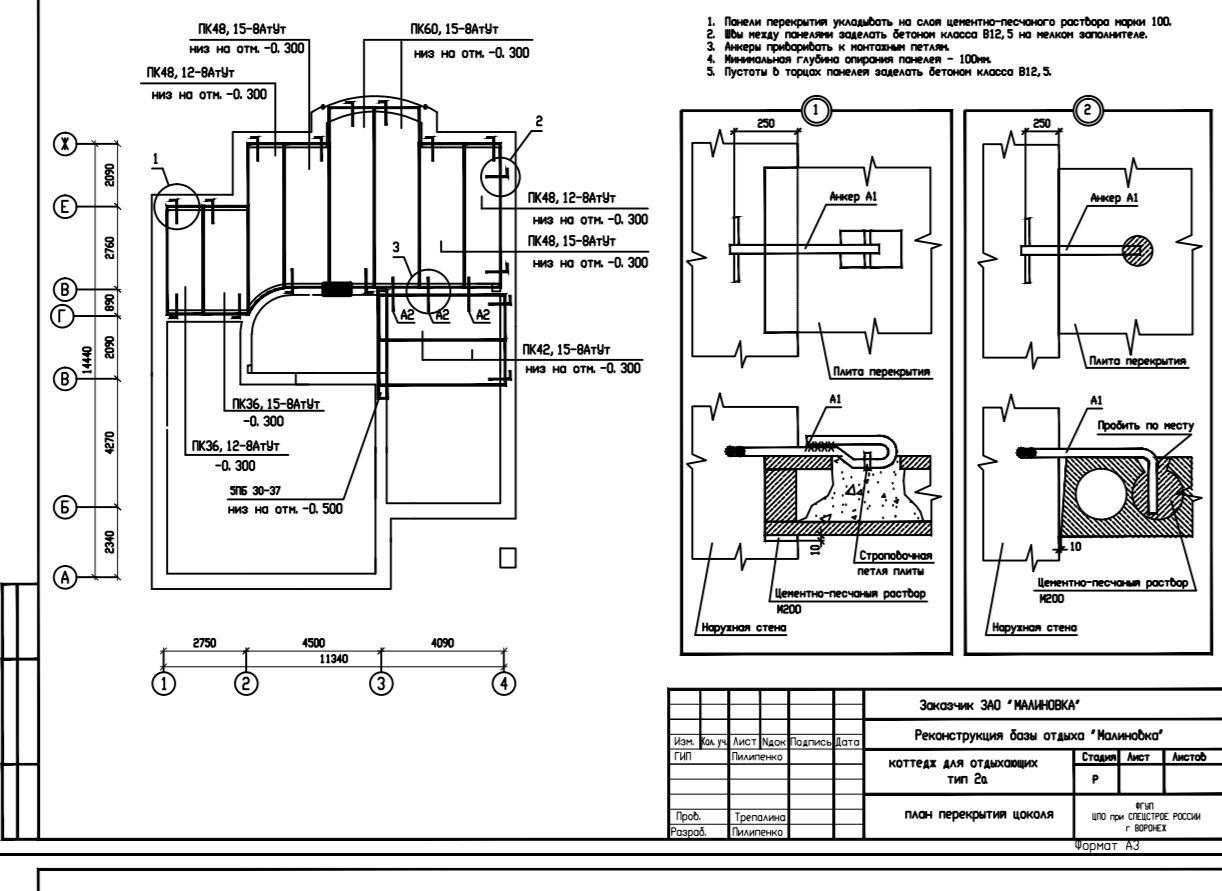
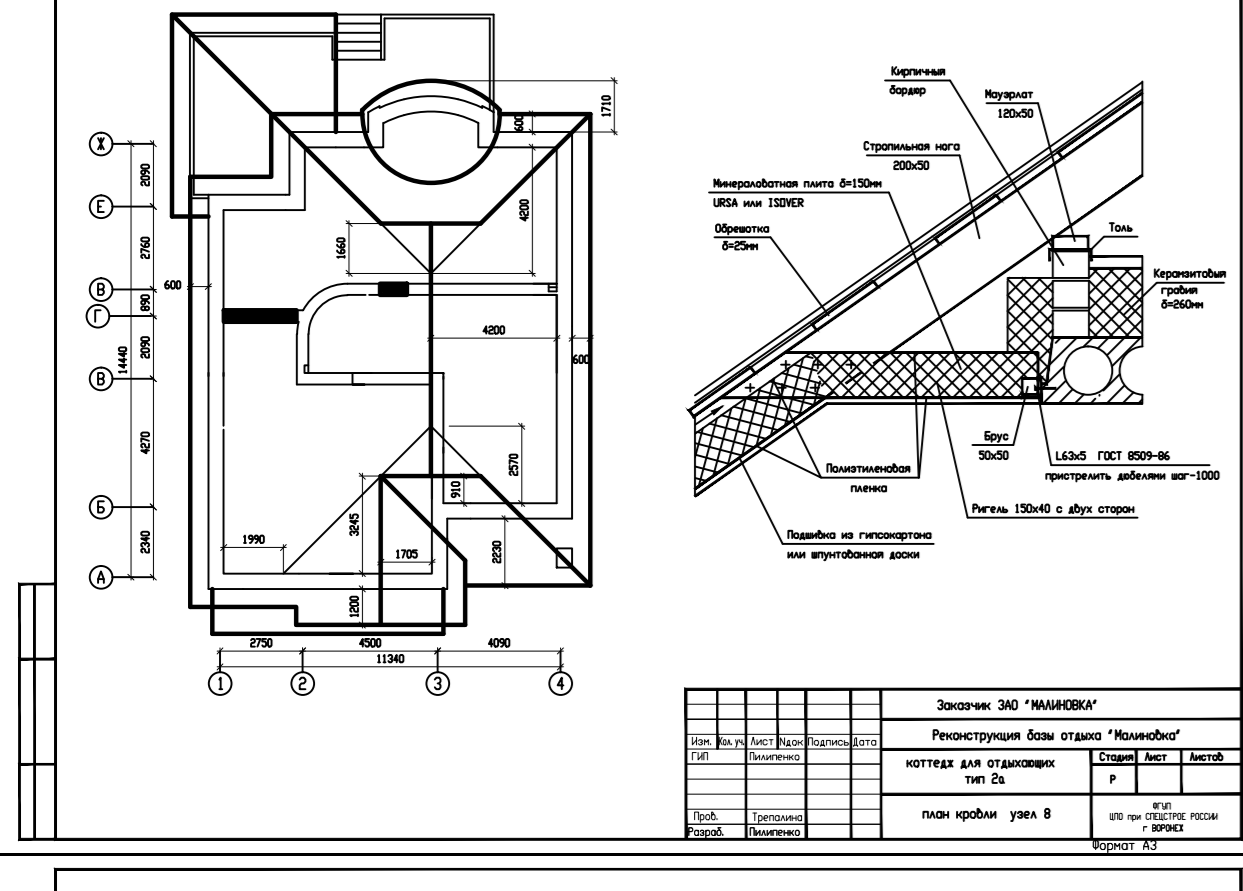
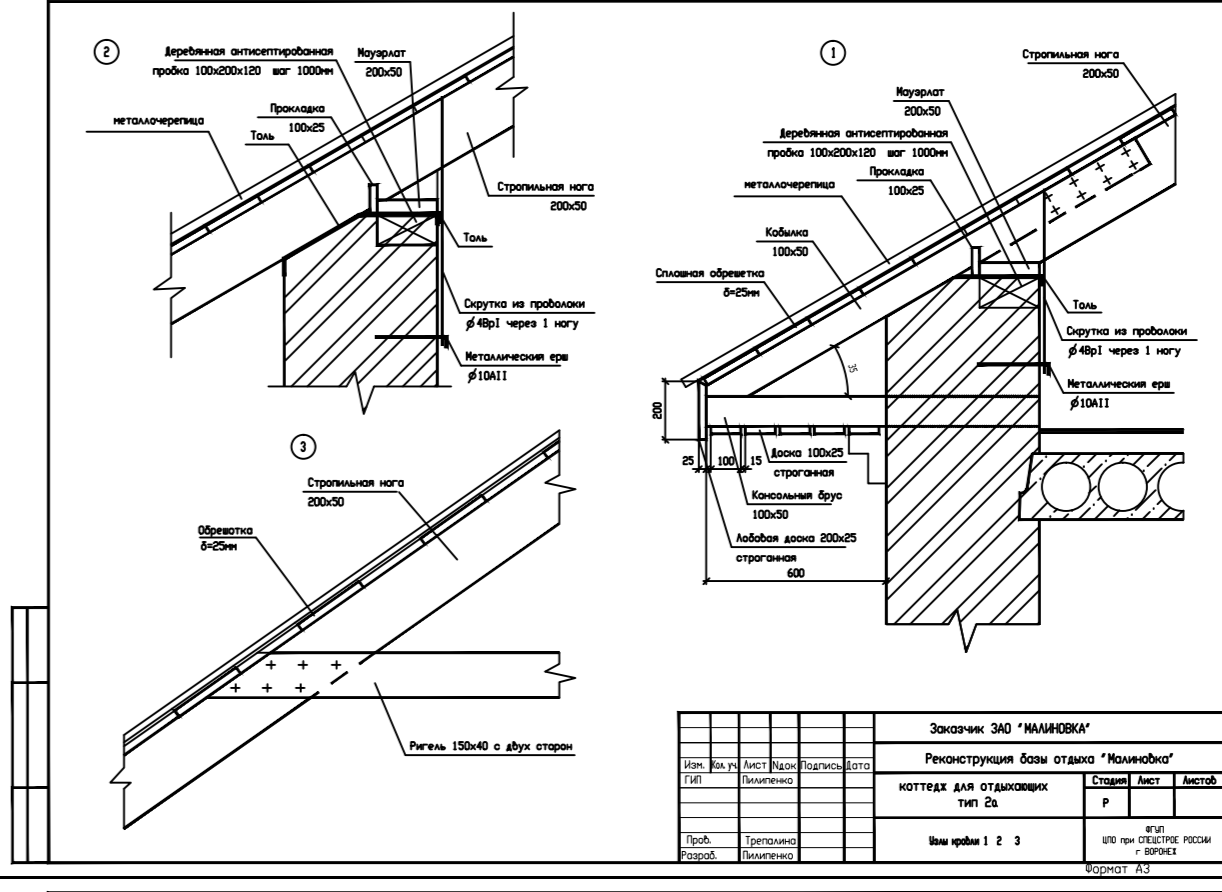
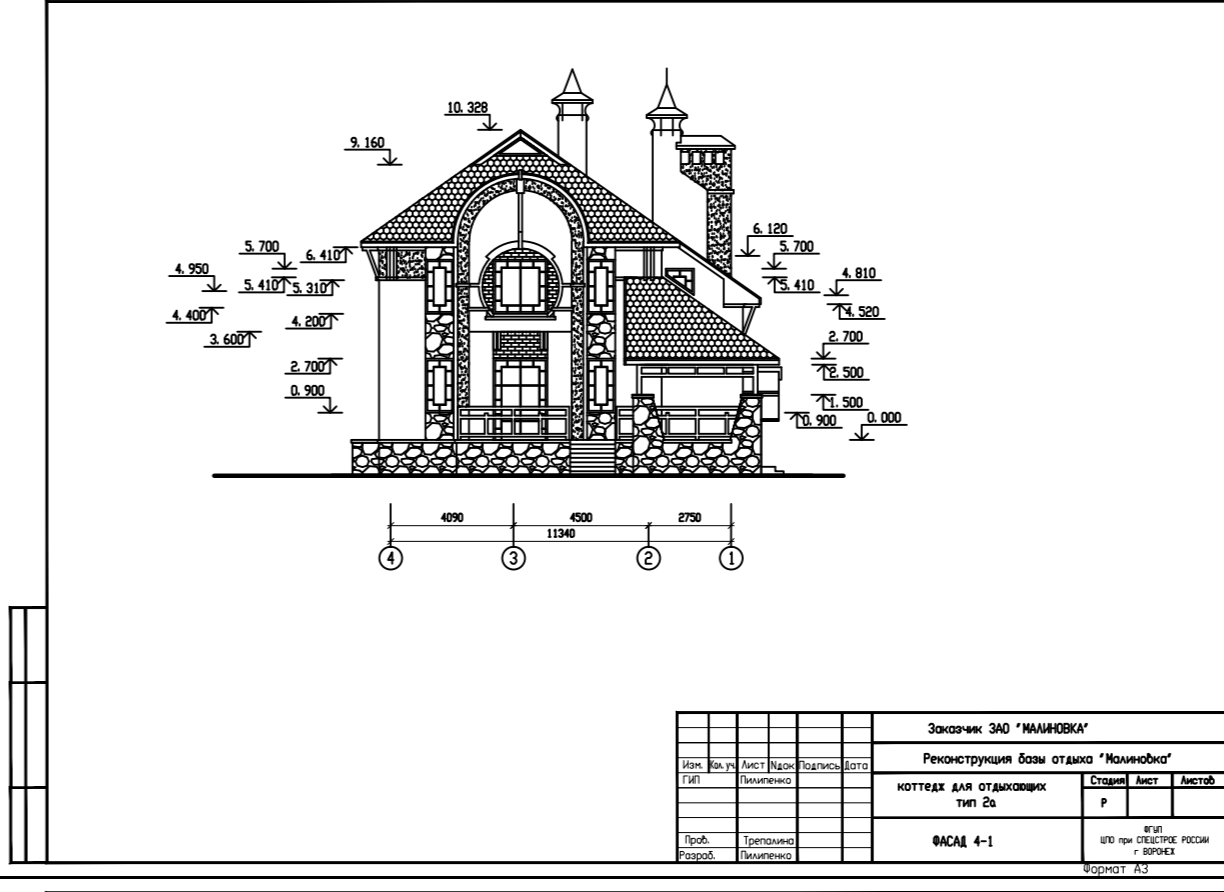
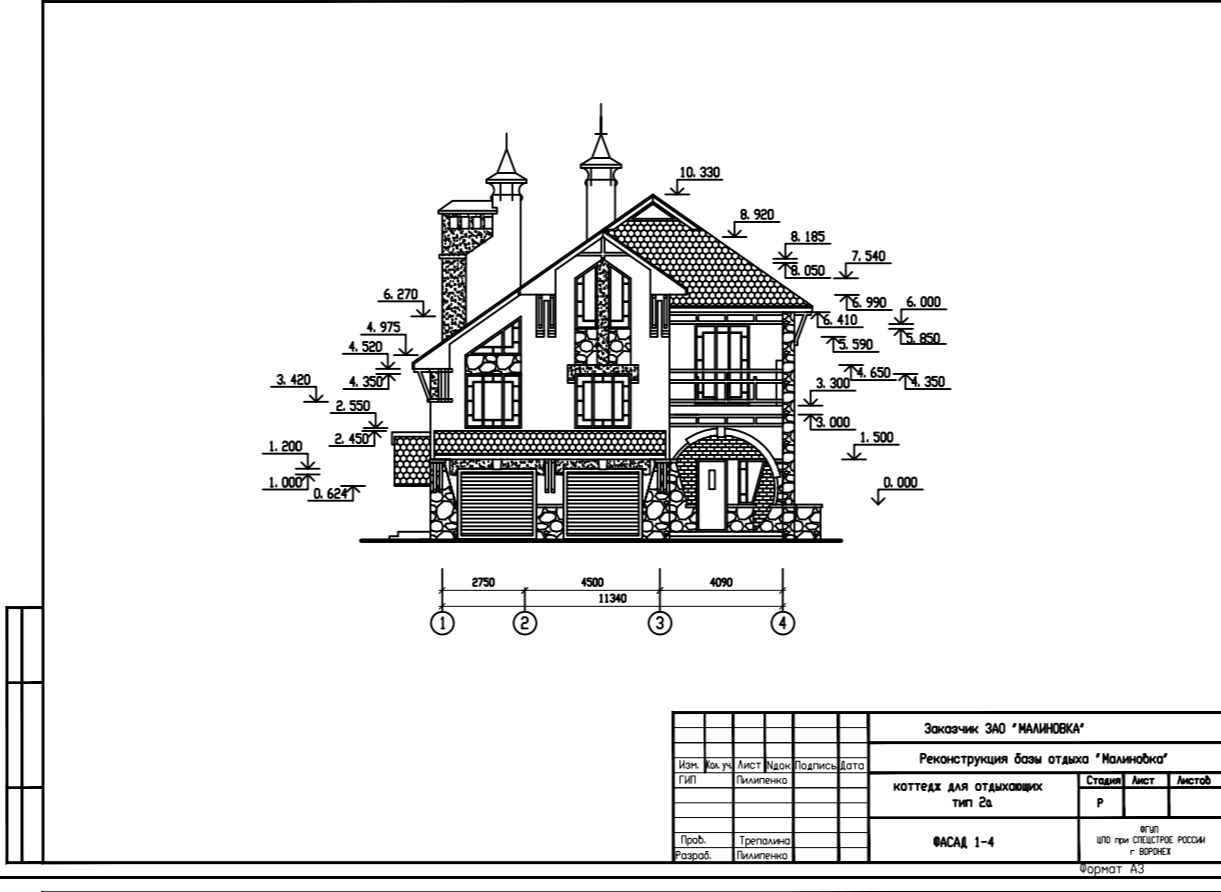
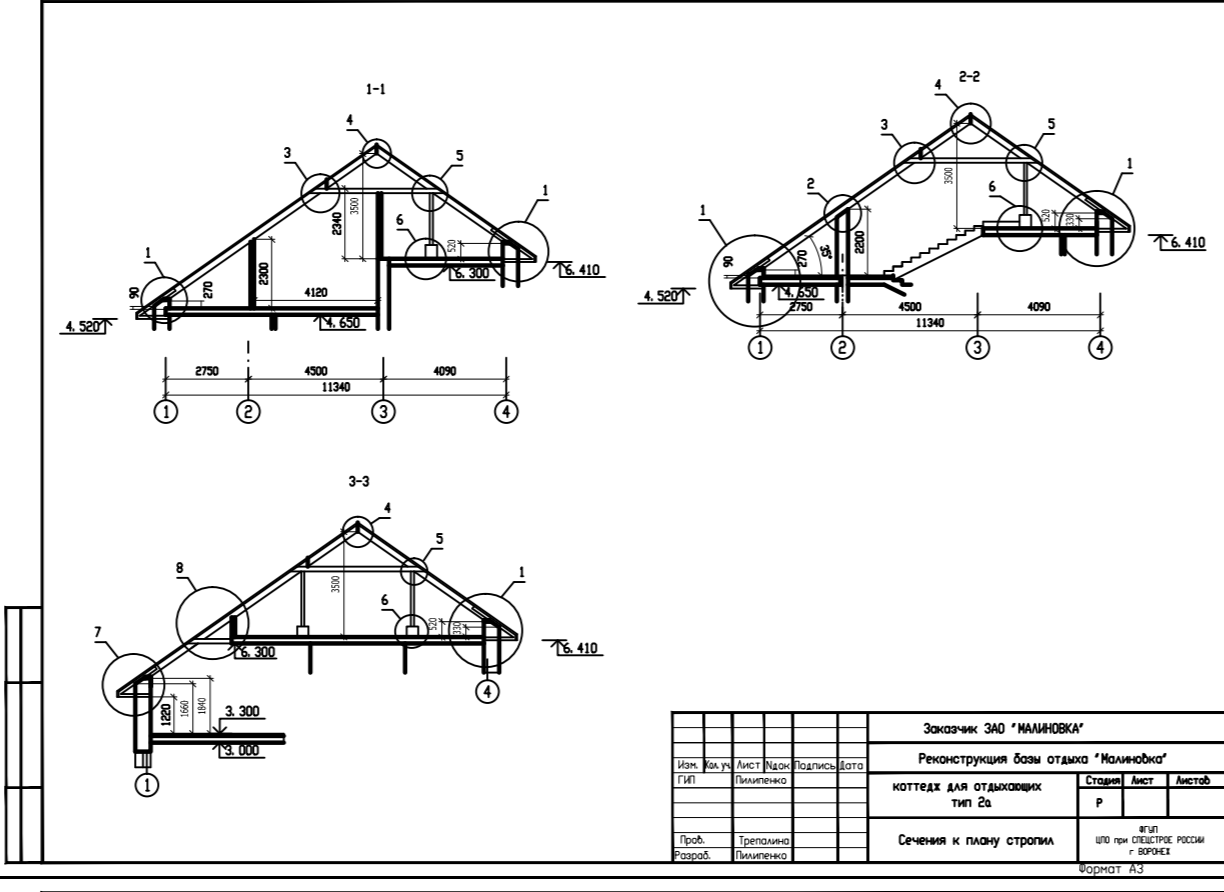

| № | Наименование | Единица измерения | Количество | Примечание |
|----|---------------------|-------------------|------------|------------|
| 1 | Кирпич | м³ | 1.20 | |
| 2 | Цемент | т | 0.50 | |
| 3 | Песок | м³ | 1.50 | |
| 4 | Грунт | м³ | 2.00 | |
| 5 | Стекло | м² | 10.00 | |
| 6 | Дерево | м³ | 0.80 | |
| 7 | Металл | кг | 500.00 | |
| 8 | Керамическая плитка | м² | 15.00 | |
| 9 | Сантехника | шт. | 1.00 | |
| 10 | Электрика | шт. | 1.00 | |
| 11 | Отопление | шт. | 1.00 | |
| 12 | Вентиляция | шт. | 1.00 | |
| 13 | Специальные работы | шт. | 1.00 | |
| 14 | Итого | | | |